

## Beskrivelse

På turen kommer du forbi nogle af Karups historiske seværdigheder og den fine natur langs Karup Å og Åresvad Å.

## Seværdigheder på turen

### Historiske:

- Skulptur og info om Alhedebanen også kaldet "Konebanen"
- Karup Kirke, har før reformationen relation til Helligkilden, Hospitalet og de mange valfartende pilgrimme. Med 7 hvælvinger, 2 sideskibe, kor, apsis og et tårn med spir så højt, at det bruges som pejlemærke ved rejser helt fra Viborg, er den meget betydelig. Efter reformationen forfalder Vor Frue Kirke, og et uvejr i 1714 gør det endeligt forbi. Genopbygges i 1745 og kun hovedskibet bevares.
- Træskulpturen af Dorra Haal, Danmarks første kvindelige soldat kendt fra "Slavekrigen" 1848
- Mindsten med pilgrimstegnet for Karup
- Helligkilden, meget berømt for vandets helbredende virkning. Der er også oprettet hospital, og paven giver tilladelse til salg af afladsbreve med 7 års syndsforladelse. Efter reformationen i 1536 sygner det hen.

### Kulturelle:

- Borgerforeningens anlæg Lunden med motionsredskaber
- Spejderhytten
- Bålhytte, shelters og bro over åen til Karup Skole

### Natur:

- Karup Å
- Åresvad Å
- Nedlagt dambrug omdannet til gydeplads og ammevand for havørreder

### For børn:

- Aktivitetsbane i forbindelse med spejderhytten og bålhytten
- Udrangeret jagerfly som tumleplads uden for børnehaven på Gl. Banevej
- Legeplads i haven ved Karup Bibliotek
- Multibane mellem biblioteket og skolen

### Fortæring på turen eller med hjem

Bageriet Nørgaard, Østergade 7

SuperBrugsens Delikatesse, Bredgade 5

OK Plus, Bredgade 24

Restaurant Pizza og Kebabhouse, Østergade 22

Café Karup, Godthåbsvej 2A

Milano Pizza, Herningvej 6

Cafeteria Midtvejs, Viborgvej 57

Rema 1000, Herningvej 4



**Turforslag 4: "Moseturen" Længde: 6,2 km. Varighed ca. 1 time og 15 min. Turen kan gennemføres med barnevogn.**



**Turen er udarbejdet af VIBLAND "Turist i egen kommune" og Karup-Kølvrå Byforum.**



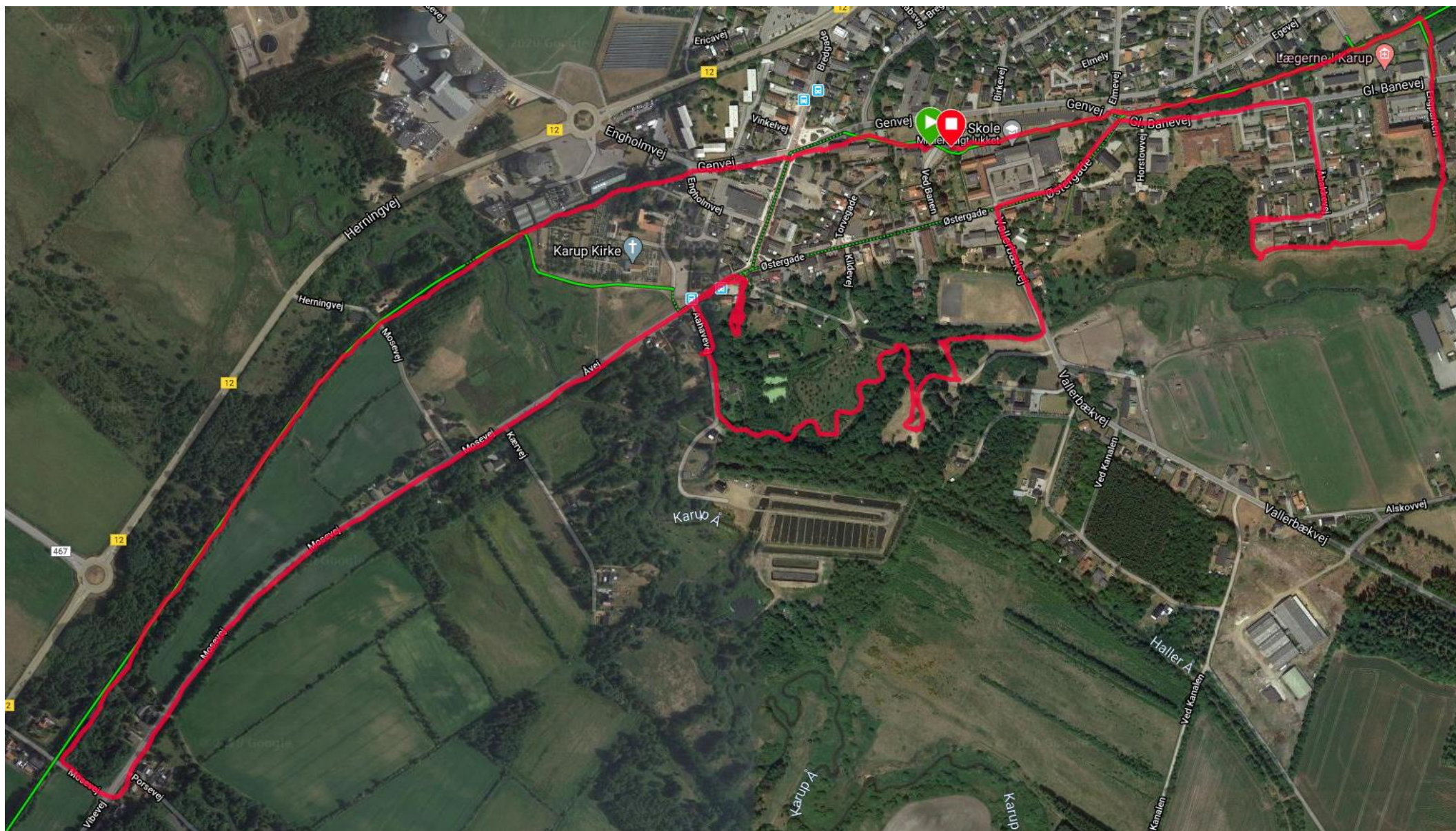

## Rute

Alhedestien mod vest, v. Mosevej/ Hessellundvej, v. Mosevej mod Karup, træskulpturen af Dorra Haal ved kirken, h. ind af låge ved Kildevej til Helligkilden, v. Åvej, v. Aahavevej, v. ind på sti ved dambrug, v, på sti langs Åresvad Å, h. ved broen op i Lunden, v. forbi spejderhytten, v. ved klatretårn, h. ved bålhytten langs åen, v. vallerbækvej, h. Østergade, h. Gl. Banevej, h. Åbakkevej, h. i T-kryds, ligeud på sti ved vendeplads, følg stien til gule boligblokke, over Gl. Banevej til sti, v. Alhedestien.

Yderligere oplysninger: Velkomstguide Peter Skovmos Nielsen, tlf.: 2289 4520, mail: [p.skovmos@gmail.com](mailto:p.skovmos@gmail.com)